

**ROMÂNIA**  
**JUDEȚUL SUCEAVA**  
**ORAȘUL SOLCA**  
**CONSILIUL LOCAL**

**HOTĂRÂRE**

**pentru modificarea Anexelor nr.1 și 2 din H.C.L. Solca nr.14/2011  
privind aplicarea Programului de interes național „Dezvoltarea rețelei  
naționale de cămine pentru persoanele vârstnice” prin înființarea Căminului  
pentru Persoane vârstnice Solca ca urmare a reorganizării unității sanitare  
cu paturi „Spitalul de Boli Cronice Solca”, ce se desființează, cu modificările  
și completările ulterioare**

Consiliul Local al orașului Solca, județul Suceava;

Având în vedere:

-Expunerea de motive prezentată de către d-nul Valeriu Țăranu-Hofnâr, primarul orașului Solca, înregistrată sub nr.12685 din 29.11.2013;

-Raportul de specialitate al Biroului buget-contabilitate, resurse umane, impozite și taxe locale din cadrul Primăriei orașului Solca, înregistrat sub nr.12686 din 29.11.2013;

-Raportul de avizare al Comisiei pentru programe de dezvoltare economico-socială, buget, finanțe, administrarea domeniului public și privat al orașului, agricultură, gospodărie comunală, protecția mediului și turism din cadrul Consiliului Local al orașului Solca;

-Adresa Căminului pentru Persoane Vârstnice Solca nr.1215/28.11.2013, înregistrată la Primăria orașului Solca sub nr.12673/29.11.2013;

În conformitate cu:

-prevederile art.3 alin.(3) din O.U.G. nr.77/2013 pentru stabilirea unor măsuri privind asigurarea funcționalității administrației publice locale, a numărului de posturi și reducerea cheltuielilor la instituțiile și autoritățile publice din subordinea, sub autoritatea sau în coordonarea Guvernului ori a ministerelor;

-prevederile art.1, art.3. și art.7. din H.G. nr.212/2011 pentru aprobarea Programului de interes Național „Dezvoltarea rețelei naționale de cămine pentru persoane vârstnice”, modificată prin H.G: nr.366/2011;

-prevederile Ordinului nr.1156/2011 emis de către Ministerul Muncii, Familiei și Protecției Sociale pentru aprobarea Metodologiei privind evaluarea, aprobarea și acordarea finanțării prin Programul de interes național „Dezvoltarea rețelei naționale de cămine pentru persoane vârstnice”, modificat prin Ordinul nr.1836/2011;

-prevederile H.G. nr.23/2010 privind aprobarea standardelor de cost pentru serviciile sociale;

În temeiul art.36, alin.(2), lit.a) și d), alin (3), lit.b), alin.(6), lit.a), pct.2 și art.45, alin.(1) din Legea nr.215/2001 privind administrația publică locală, republicată, cu modificările și completările ulterioare;

## **HOTĂRĂȘTE:**

**Art.1.** Anexele nr.1 și 2 din H.C.L. Solca nr.14/2011 privind aplicarea Programului de interes național „Dezvoltarea rețelei naționale de cămine pentru persoanele vârstnice” prin înființarea Căminului pentru Persoane vârstnice Solca ca urmare a reorganizării unității sanitare cu paturi „Spitalul de Boli Cronice Solca”, ce se desființează, cu modificările și completările ulterioare, se modifică și se înlocuiesc cu anexele alăturate, care face parte integrantă din prezenta hotărâre.

**Art.2.** Conducerea Căminului pentru Persoane Vârstnice Solca va aduce la îndeplinire prevederile prezentei hotărâri.

**PREȘEDINTE DE ȘEDINȚĂ,  
Ștefan Filimon Covaliu**

**CONTRASEMNEAZĂ,  
Marian Lungu  
SECRETARUL ORAȘULUI SOLCA**

**Solca, 30 decembrie 2013  
Nr.65**

**ROMÂNIA**  
**JUDEȚUL SUCEAVA**  
**ORAȘUL SOLCA**  
**CONSILIUL LOCAL**

**ANEXA NR.1**

**la H.C.L. Solca nr.65/30.12.2013**

**pentru modificarea Anexelor nr.1 și 2 din H.C.L Solca nr.14/2011  
privind aplicarea Programului de interes național ”Dezvoltarea rețelei  
naționale de cămine pentru persoanele vârstnice ” prin înființarea  
Căminului pentru Persoane vârstnice Solca, ca urmare a reorganizării  
unității sanitare cu paturi „Spitalul de Boli Cronice Solca”, ce se  
desființează, cu modificările și completările ulterioare**

**ORGANIGRAMA**  
**CĂMIN PENTRU PERSOANE VÂRSTNICE SOLCA**

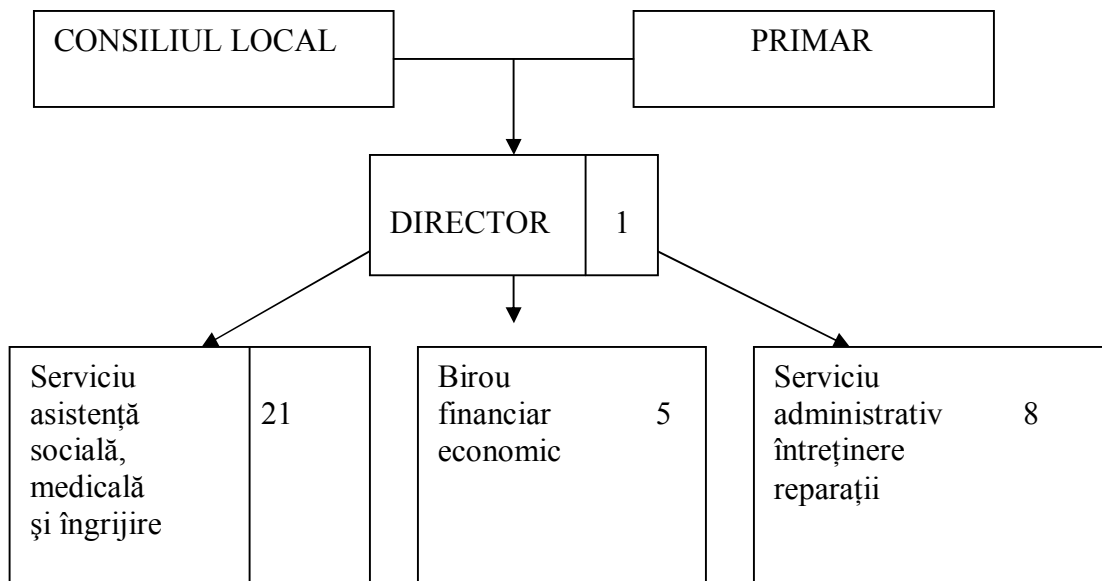

**PREȘEDINTE DE ȘEDINȚĂ,**  
**Ștefan Filimon Covaliu**

**SECRETAR,**  
**Marian Lungu**

**ROMÂNIA**  
**JUDEȚUL SUCEAVA**  
**ORAȘUL SOLCA**  
**CONSILIUL LOCAL**

**ANEXA nr.2**

**la H.C.L. Solca nr.65/30.12.2013**

**pentru modificarea Anexelor nr.1 și 2 din H.C.L Solca nr.14/.2011  
privind aplicarea Programului de interes național "Dezvoltarea rețelei  
naționale de cămin pentru persoane vârstnice" prin înființarea  
Căminului pentru Persoane vârstnice Solca, ca urmare a reorganizării  
unității sanitare cu paturi „Spitalul de Boli Cronice Solca”, ce se  
desființează,  
cu modificările și completările ulterioare**

**STAT DE FUNCȚII**  
**CĂMIN PENTRU PERSOANE VÂRSTNICE SOLCA**

Nr. crt.	Numele și prenumele	Funcția de:		Cuant. post.	Nivel studii
		Conducere	Execuție		

**Conducere**

1	Ignat Adrian Radu	Director-medic spec med.interna	1	S
<b>Total pers.cond.</b>			<b>1</b>	

**Serviciu asistență medicală, socială și îngrijire**

2	Iacoban Elisabeta Cornelia	Medic	0.5	S
3	Coturbaș Ioana	Asistent medical	1	PL
4	Covaliu Ana	Asistent medical	1	PL
5	Balos Maria	Asistent medical	1	PL
6	Ghinghioschi Maria	Asistent medical	1	PL
7	Macuț Claudia	Asistent medical	1	PL
8	Coturbaș Elisabeta Maria	Psiholog	0.5	S
9	Rusu Florentina	Asistent social	1	S
<b>Total pers. specialitate</b>			<b>7</b>	
10	Toderaș Violeta	Infirmiera	1	M
11	Vasilovici Lenuta	Infirmiera	1	G
12	Vasiloschi Maria	Infirmiera	1	G
13	VACANT	Infirmiera	1	G
14	Timingeru Stefan	Infirmier	1	G

15	Bolocan Liliana	Infirmiera	1	M
16	Rusu Lucia	Infirmiera	1	G
17	Coturbaș Vergine	Infirmiera	1	G

	<b>Total infirmiere</b>			<b>8</b>	
18	Hreban Ioana		Ingrijitoare	1	G
19	Boca Paulina		Ingrijitoare	1	G
20	Ghinghioschi Lina		Ingrijitoare	1	G
21	Galeş Maria		Ingrijitoare	1	M
22	Moraru Gabriela Georgeta		Ingrijitoare	1	M
23	Coturbaş V.Ion		Ingrijitor	1	G
	<b>Total îngrijitor</b>			<b>6</b>	
	<b>Total serv. as. med.</b>			<b>21</b>	

### **Birou financiar economic**

24	Repciuc Elena	Contabil şef	Economist I	1	S
25	Rusu Carmen		Economist I	1	S
26	Galeş Ion		Economist I	1	S
27	Coturbaş Claudia		Magaziner	1	M
28	Coturbaş Ecaterina Maria		Secretar II, casier	1	S
	<b>Total birou fin.ec</b>			<b>5</b>	

### **Serviciu ad-tiv, întreținere și gospodărire**

29	Sandu Andreea Mirabela		Administrator	1	S
30	Gutu Vasile		Muncitor calificat I	1	M
31	Andreescu Liviu		Paznic	1	M
32	Coturbaş A.Gheorghe		Bucătar I	1	G
33	Belei Elena		Munc.calif. bucătărie V	1	M
34	Pop Ioan		Munc. calif.I(zidar)	1	G
35	Albu Gavril		Munc. calif.II(fochist)	1	M
36	Galeş Nicolae		Munc. calif.IV(fochist)	1	G
	<b>Total serv. ad-tiv</b>			<b>8</b>	

**TOTAL POSTURI 35 din care:**

**Ocupate                    34**

**Vacante                     1**

**Funcții conducere : 2**

**Funcții de execuție : 33**

**PREȘEDINTE DE ȘEDINȚĂ,  
Ștefan Filimon Covaliu**

**SECRETAR,  
Marian Lungu**